

# MONTHLY MEMBERSHIP PROGRESS REPORT

UBICACIÓN ECUADOR

District G 1

Results as of: 2/28/2021

| Clubes                  |                       |               |                      |
|-------------------------|-----------------------|---------------|----------------------|
| RESULTADOS DE 2020-2021 |                       |               |                      |
| TRIMESTRE               | META DE CLUBES NUEVOS | NUEVOS CLUBES | CLUBES DADOS DE BAJA |
| JUL/AGO/SEP             | 0                     | 0             | 0                    |
| OCT/NOV/DIC             | 1                     | 6             | 0                    |
| ENE/FEB/MAR             | 1                     | 0             | 4                    |
| ABR/MAYO/JUN            | 1                     | 0             | 0                    |

| socios                  |                                |                          |   |
|-------------------------|--------------------------------|--------------------------|---|
| RESULTADOS DE 2020-2021 |                                |                          |   |
| TRIMESTRE               | META DE AUMENTO NETO DE SOCIOS | AUMENTO ACTUAL DE SOCIOS | Nº REAL DE SOCIOS DADOS DE BAJA (incluidos traslados) |
| JUL/AGO/SEP             | 10                             | 44                       | 33  |
| OCT/NOV/DIC             | 10                             | 336                      | 61  |
| ENE/FEB/MAR             | 10                             | 42                       | 87  |
| ABR/MAYO/JUN            | 10                             | 0                        | 0   |

METAS Y CIFRA ACUMULATIVA DE CLUBES NUEVOS

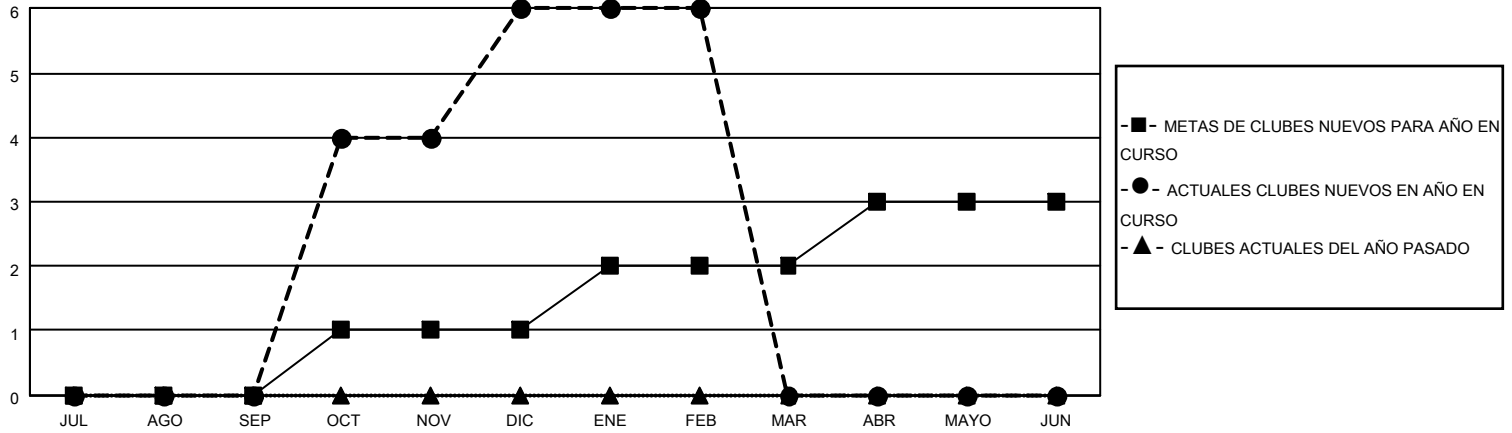

METAS Y CIFRA ACUMULATIVA DE SOCIOS

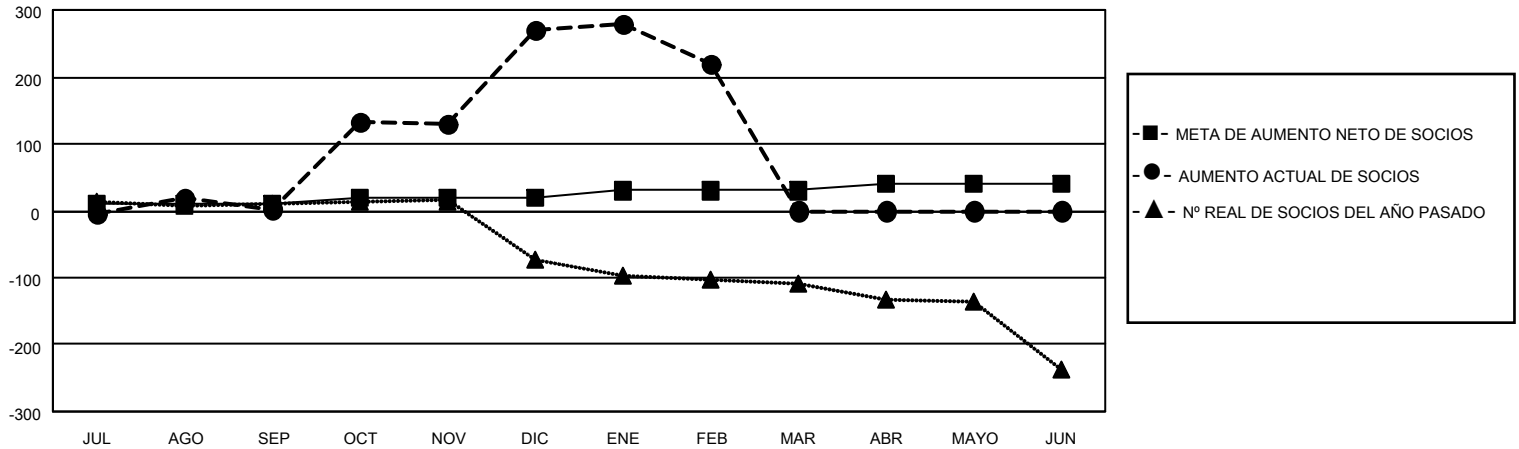

|                             |  |  |              |
|-----------------------------|--|--|--------------|
| CLUBES DADOS DE BAJA: 4     | 28 CLUBS OF 66 AÑADIERON 1 O MÁS SOCIOS NUEVOS | <b>DISTRIBUCIÓN POR SEXO</b>                       |              |
|                             |  | MASCULINO  | 680 (41.95%) |
|                             |  | FEMENINO   | 941 (58.05%) |
| <b>SOCIOS DADOS DE BAJA</b> |  | TOTAL DE SOCIOS EN UNIDADES FAMILIARES             |              |
| FALLECIDOS                  | 5  | 805  |              |
| CLUB CANCELADO              | 71   | SOCIOS FAMILIARES QUE PAGAN LA MITAD DE LAS CUOTAS |              |
| OTRO                        | 105  | 475  |              |
| <b>TOTAL</b>                | <b>181</b>                                     |  |              |

[HAGA CLIC AQUÍ PARA OBTENER LOS DATOS ACUMULATIVOS DE SOCIOS](#)